第60回 東雲祭

2023
11/11(土)・12(日)
10:00~16:30　12:30~16:30

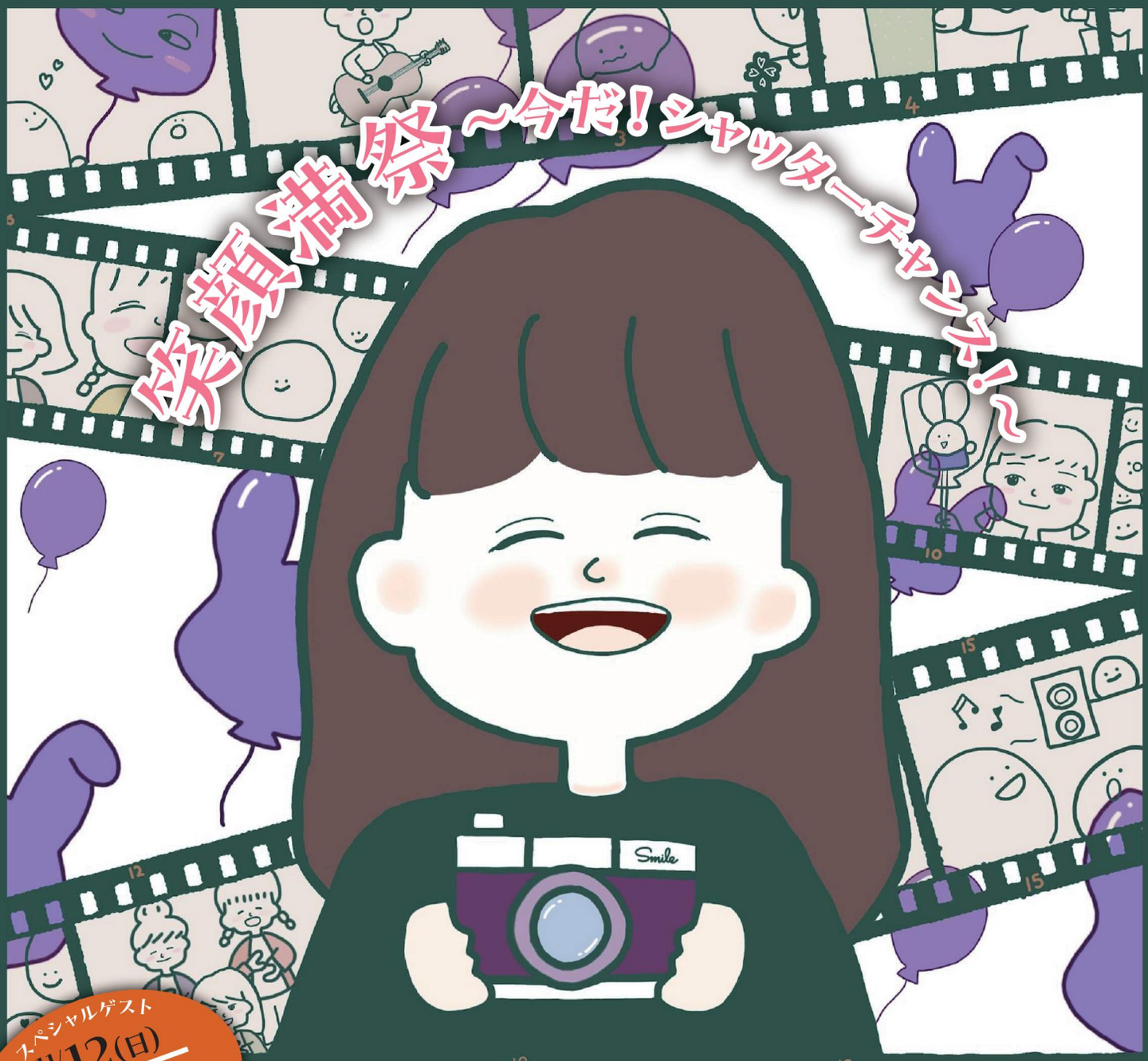

スペシャルゲスト
11/12(日)
TETORA
13:00~14:00

※事情によってはゲストが予告無く変更となる場合がございます。予めご了承ください。

SHINONOME_GAKUSEIKAI

ホームページ

東雲祭の企画内容、ゲスト情報等について詳しくは松山東雲女子大学・短期大学学生会のInstagram、松山東雲女子大学・短期大学HPをご参照ください。

イラスト製作：芳野　愛依
松山東雲女子大学 心理こども学科 心理福祉専攻2年

駐車場には限りがありますので、公共交通機関での来学をお願いいたします。

会場：松山東雲女子大学・松山東雲短期大学　桑原キャンパス　〒790-8531 松山市桑原3-2-1（伊予鉄バス『短大前』バス停）
お問い合わせ：2023年度 東雲祭実行委員会 TEL(089)931-6211(代)